

Dossier transmis par mail avec accusé de réception

Objet : Appel à candidature pour le poste d'Administrateur au Comité Directeur Départemental

Marseille le 22 décembre 2016

Madame, Monsieur,

Au cours de notre assemblée générale du 25 février 2017, et conformément à nos statuts, il sera procédé à une nouvelle élection des membres du Comité Directeur. Donc il vous appartient, si vous le souhaitez, de vous présenter afin d'être élu.

Vous pouvez également faire acte de candidature pour les élections des représentants aux assemblées générales Régionale et Nationale

A cet effet, vous trouverez ci-joint le dossier de candidature à retourner avant **le vendredi 13 janvier 2017** obligatoirement par l'intermédiaire de votre association, ou par le Comité Directeur.

Je vous adresse mes sportives salutations.

Evelyne BARTOLI
Présidente CDRP13



P.J.:

Quelques informations utiles
Charte d'engagement du candidat
Fiches de candidature à remplir



→ **DESTINATAIRES** : Président(e)s d'associations

Dossier transmis par mail avec accusé de réception



Appel à candidature

ASSEMBLEE GENERALE DU SAMEDI 25 FEVRIER 2017

Madame la présidente,
Monsieur le président,

Comme l'indiquent nos statuts, le Comité Départemental est dirigé et administré par son Comité directeur, dont les 32 membres sont élus pour 4 ans au scrutin secret par les représentants des associations affiliées. Cette élection constitue un moment important de la démocratie associative.

Au cours de l'assemblée générale du 25 février 2017, il sera procédé à l'élection des nouveaux membres du Comité directeur. Vous recevrez en temps utile une convocation pour cette assemblée générale, assortie de tous les documents indispensables, parmi lesquels figure la liste des candidats au poste d'administrateur au Comité Directeur.

Nous avons besoin de femmes et d'hommes compétents, disponibles, motivés. C'est pourquoi la charte du candidat au Comité directeur doit requérir toute l'attention de celles et ceux qui feront acte de candidature. Enfin j'attire votre attention sur l'obligation qui nous sera faite, en application des statuts types des fédérations sportives, d'atteindre une représentation proportionnelle au nombre de licenciés (actuellement 62,1 % de femmes)

Vous trouverez ci-joint le dossier de candidature, que je vous demande de porter à la connaissance des membres de votre association susceptibles d'être intéressés. Ce dossier est à retourner avant le vendredi **13 janvier 2017**. Il sera ensuite étudié et enregistré au cours de la réunion du Comité directeur du jeudi 26 janvier 2017.

Vous pouvez également faire acte de candidature pour les élections des représentants aux assemblées générales Régionale et Nationale.

Je vous adresse mes sportives salutations.

Marseille, le 15 décembre 2016,

Evelyne BARTOLI
Présidente CDRP13

P.J. :

- Quelques informations utiles
- Charte d'engagement du candidat
- Fiches de candidature Comité Directeur et Représentant aux AG

QUELQUES INFORMATIONS UTILES

>> Le Comité directeur du Comité départemental de la Fédération Française de Randonnée Pédestre est composé de 32 membres, parmi lesquels :

- 1 poste réservé médecin
- Un minimum de 1 poste à une femme + 1 poste par tranche de 10 % de licenciées féminines, soit 7 postes, dans notre cas

>> **En 2017, tous les postes sont à pourvoir :**

Quelles conditions doit-on remplir pour devenir administrateur (article 10.2.3 des statuts) ?

- Etre majeur
- Pour les candidats de nationalité française, ne pas être condamné à une peine qui fait obstacle à l'inscription sur les listes électorales.
- Pour les candidats de nationalité étrangère, ne pas être condamné à une peine qui, lorsqu'elle est prononcée contre un citoyen français, fait obstacle à l'inscription sur les listes électorales.
- Ne pas être sanctionné d'inéligibilité pour un manquement grave aux règles techniques du jeu constituant une infraction à l'esprit sportif.
- Ne pas avoir de lien contractuel à titre onéreux avec la Fédération, ses comités ou ses associations.

>> Toute candidature doit être présentée par une association ou section d'association multisports ou de loisirs affiliée à la Fédération, ou le Comité directeur du Comité départemental.

>> Les réunions du Comité directeur : 3 réunions par an et l'assemblée générale.

>> Les possibilités qui vous sont offertes :

ORGANIGRAMME CDRP 13

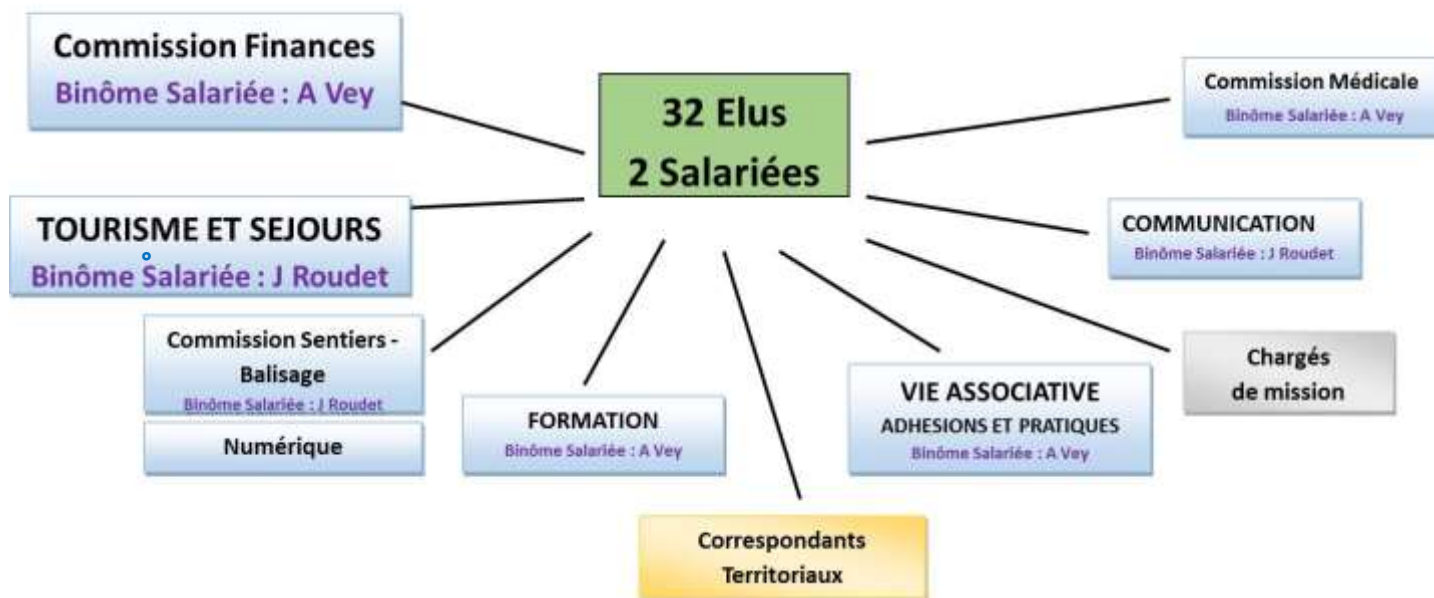

Vous pourrez vous investir au sein d'une des commissions existantes en vous intégrant dans son équipe :



Finances – Sentiers – Numérisation des itinéraires - Vie Fédérale – Formation – Manifestations – Editions itinéraires – Tourisme – Séjour – Communication – Partenariat.

Il convient de préciser que la commission Sentiers est particulièrement demandeuse de renfort, compte tenu du fort développement de ses activités.

° Vous pourrez créer puis développer une commission qui fait défaut actuellement :



- **Communication** : relations avec la presse locale – Contacts et diffusion d'informations vers les journalistes pour médiatiser le Comité et ses manifestations – Réalisation d'une revue de presse

- **Partenariat** : relation avec les partenaires actuels (Offices de tourisme, hébergeurs...) et recherche de nouveaux partenaires.



- **Un chemin, une école®** : relations avec les établissements scolaires pour la création d'un itinéraire, l'encadrement de sorties.....

Venez vivre une expérience passionnante et enrichissante.

Rejoignez des équipes motivées !

LA CHARTE D'ENGAGEMENT DU CANDIDAT au COMITE DIRECTEUR du COMITE DEPARTEMENTAL

Vous présentez votre candidature au Comité directeur du Comité départemental de la Fédération Française de Randonnée Pédestre.

Statutairement, c'est au Comité Directeur qu'incombe la charge d'administrer le Comité départemental, c'est-à-dire d'en proposer la politique à l'assemblée générale et de la faire appliquer. Il est collégalement responsable de sa mission devant ses mandants c'est à dire les licenciés.

La fonction d'administrateur requiert à la fois des qualités personnelles et un engagement moral :

- Des qualités personnelles :

- ° Avoir une vision politique, avoir des idées, savoir les exposer et les défendre.
- ° Etre en capacité de représenter le Comité départemental et la Fédération et en porter les valeurs tant auprès des pouvoirs publics, que des partenaires publics et privés et de l'ensemble des structures fédérales.
- ° Savoir animer, manager une équipe ou avoir la volonté d'en acquérir la compétence.

Un engagement moral :

- ° D'assiduité aux réunions du Comité directeur
- ° De loyauté : respecter et défendre la décision prise qu'elle qu'en soit l'opinion personnelle
- ° De discrétion : s'obliger à la confidentialité des débats
- ° De prise de responsabilité : s'investir dans le Comité, commission, groupe de travail, suivant compétences et disponibilité

Vous êtes un **CANDIDAT IDEAL** si, en plus, vous êtes :

- d'humeur sereine
- de nature optimiste et conviviale
- et bien décidé à trouver du plaisir dans l'exercice de vos fonctions et à le faire partager.

**RENOUVELLEMENT DU COMITE DIRECTEUR
DEPARTEMENTAL
DOSSIER DE CANDIDATURE 2017**

Nom de l'association présentant le candidat : _____

Candidat

Nom : _____

Prénom : _____

Numéro de licence (indispensable) _____

Date de naissance : _____

Lieu de naissance : _____

Adresse : _____

Téléphone : _____

Email (indispensable) : _____

Dans **quelle activité** vous engageriez vous pour œuvrer au sein du Comité directeur, si vous êtes élu (e) ?

- | | |
|--|--|
| <input type="checkbox"/> Finances | <input type="checkbox"/> Sentiers |
| <input type="checkbox"/> Vie Fédérale | <input type="checkbox"/> Formation |
| <input type="checkbox"/> Manifestations | <input type="checkbox"/> Editions - Itinéraires |
| <input type="checkbox"/> Tourisme - Séjours | <input type="checkbox"/> Communication - relation presse |
| <input type="checkbox"/> Journal | <input type="checkbox"/> Site Internet |
| <input type="checkbox"/> Partenariat | |
| <input type="checkbox"/> Développement durable | |
| <input type="checkbox"/> Autres (à préciser) : _____ | |

Avez-vous une **motivation particulière** ? : _____

Signature du président de l'Association :

Signature du Candidat :

Fait à : _____

Le : _____

**ELECTION DES REPRESENTANTS AUX
ASSEMBLEES GENERALES REGIONALE et FEDERALE
2017**

Au cours de l'Assemblée Générale, se dérouleront également les élections des représentants du Comité Départemental des Bouches du Rhône, qui assisteront aux Assemblées Générales Régionale et Fédérale (Une association peut présenter plusieurs candidats - Les candidats peuvent être différents pour chaque représentation).

Nom de l'association présentant le(s) candidat(s) : _____

- 1) **REPRESENTANTS A L'ASSEMBLEE GENERALE REGIONALE**
10 postes sont à pourvoir pour assister à l'Assemblée Générale, qui aura lieu le :
Samedi 4 mars 2017 à Peymeinade (06) Centre Ternélia

Candidat

Nom : _____
Prénom : _____
Numéro de licence (indispensable) _____
Date et lieu de naissance : _____
Adresse : _____

Téléphone : _____
Email (indispensable) : _____

- 2) **REPRESENTANTS A L'ASSEMBLEE GENERALE FEDERALE**
3 postes sont à pourvoir pour assister à l'Assemblée Générale, qui aura lieu le :
25 mars 2017 à Belford (90)

Candidat

Nom : _____
Prénom : _____
Numéro de licence (indispensable) _____
Date et lieu de naissance : _____
Adresse : _____

Téléphone : _____
Email (indispensable) : _____

Signature du président de l'Association :

Signature du (des) Candidat (s):

Fait à : _____

Le : _____